

# *Le petit journal du Muret*



*Mois de Septembre 2020*

# Atelier Peinture

Le jeudi 6 Août et le jeudi 13 Août les résidents ont confectionné une peinture sur le thème de la nature.



# Atelier tissage



# Travaux manuels

Jeudi 21 Août confection d'une boîte à bijoux et de nichoirs.



# Rébus #5



T'

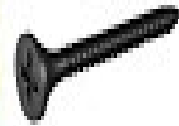

Z'

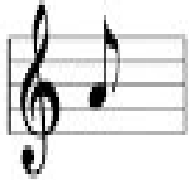

K'

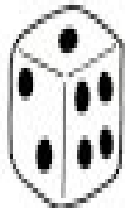
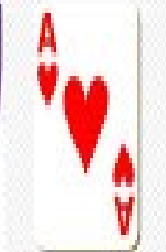

*il  
elle  
?*

A



L'

## La vache Limousine, plusieurs siècles d'histoire

La Limousine, une race bovine identifiée dès le 18<sup>e</sup> siècle et qui aurait bien pu disparaître sans la ténacité d'un groupe d'éleveurs. Aujourd'hui, rien qu'en France, elle est la 2<sup>e</sup> race la plus prisée pour sa viande avec 1,2 millions de vaches.

Les premiers écrits témoignant de la race bovine limousine datent du XVIII<sup>e</sup>. Sa viande, réputée, intéresse les boucheries parisiennes. Pendant 2 siècles, et notamment sous l'intendant Turgot, le Limousin, leur envoyait ses vaches, à 15 jours de marche.

En ce temps-là, la Limousine ne pesait que 400 kilos mais avait de grandes qualités adaptées au terroir.

En 1886, une poignée d'éleveurs crée le Herd-Book Limousin, qui fixe les caractères de la race. A l'après-guerre, le tracteur a failli la faire disparaître. Seule planche de salut pour cette vache de travail: devenir un animal uniquement recherché pour sa viande. Dans les années 60, un noyau d'éleveurs décide de sauver et de relancer la race.



# Château de Bonneval

Le château de Bonneval est un château datant de la fin du XIIIe ou début XVIe siècle, situé à Coussac-Bonneval dans la Haute-Vienne.

Il est relativement célèbre pour appartenir à la même famille depuis sa construction, et avoir appartenu à Claude-Alexandre de Bonneval (1675-1747) qui devint pacha après sa défection et son passage au service de l'Empire ottoman.

## Histoire

Une forteresse existait depuis au moins 930, attestée par une pierre portant cette date et incrustée dans la maçonnerie de la tour d'entrée.

Le château dans son état actuel date du XIVe siècle, probablement construit par Jean I<sup>er</sup>, seigneur de Bonneval.

Il a subi des remaniements aux XIIIe et XIXe siècles, dont la façade sud-ouest entre les deux tours d'angle qui date de 1780.

Le château subit une restauration en 1771-72 sous la direction de l'architecte Broussaud, puis une autre en 1900, dans la cour Renaissance.

Le château est partiellement inscrit au titre des monuments historiques par arrêté du 24 août 1960.



## La rentrée des classes

**Dans les années 1950/1960, nous allions à "l'École Communale" où en général les filles et les garçons étaient séparés**



Le mobilier était composé de tables en bois avec un petit trou où était enfoncé un petit encrier de porcelaine. On y mettait de l'encre violette pour écrire avec un "Porte Plume" et puis nous séchions l'encre avec un "buvard".

Les tables étaient entretenues par les élèves qui, à chaque vacances nettoyaient les tables avec du papier de verre puis les ciraient avec de la cire

Le bureau du "maître" ou de la "maîtresse" était placé sur une estrade en face des élèves devant le grand tableau qui était noir.



## De nos jours





# **Vie de l'établissement**

**Nous souhaitons un joyeux anniversaire**

Mme Portefaix Madeleine le 7 septembre

Mme Barny Denise le 8 septembre

Mr Choulet Roger le 9 septembre

Mr Michiels Daniel le 12 septembre

Mme Decoudier Paulette le 15 septembre

Mr Robert Jacques le 15 septembre

Mme Lamoureux Germaine le 18 septembre

Mme Orange Colette le 19 septembre

Mme Fernandez Danielle le 20 septembre

Mme Laudy Andrée le 24 septembre

Mme Lauraud Micheline le 26 septembre

Mme Poncelet Ginette le 30 septembre



## Activités quotidiennes ( salle des arts et des loisirs au 1<sup>er</sup> étage )

	Lundi	Mardi	Mercredi	Jeudi	vendredi
<b>Matin</b> 10h30/ 11H45	Préparation des activités de la semaine ou marche en extérieur	Atelier métier à tisser 	Bibliothèque d' Ambazac 	Travaux manuels 	Groupe de marche 
<b>Après-            midi</b> 14H00/ 16H30	Atelier lecture 	Atelier peinture 	Quiz 	Jeux de société 	Café/ rencontre 

## INFORMATION

Tous les soins esthétiques avec Gaëlle et Laëtitia, les pédicuries avec Marie Cécile et Nicolas se feront au rythme d'une fois par mois afin que chaque résident puisse bénéficier de ces prestations.

La coiffeuse Nathalie interviendra également une fois par mois. Dans le cas d'une sortie en famille, il faudra le signaler à l'accueil afin qu'elle puisse en tenir compte dans ses rendez-vous.